ZfU
Zentrum für Unternehmungsführung AG

Auch auf Englisch
zfu.ch/go/mlp

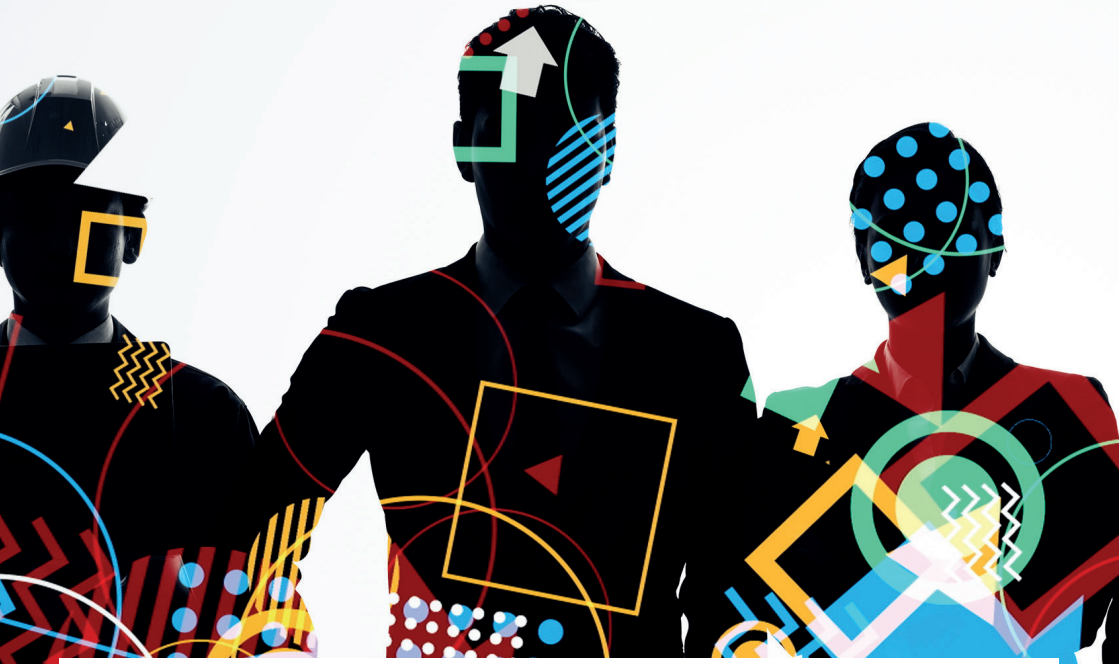

Das Führungs-Seminar: Moderne Führung in der Praxis

Führung heute – Praxis-Seminar für erfahrene Führungskräfte

Weiterbildung Leadership

Das Führungs-Seminar:
Moderne Führung in der Praxis

Führung heute – Praxis-Seminar für erfahrene Führungskräfte

Führungstraining für Führungspersönlichkeiten und Leistungsträger, die ihren Einfluss stärken und als Persönlichkeit mehr Wirkung erzielen möchten.

Wie bringt man Menschen in Bewegung? Wie übt man Einfluss aus, ohne Druck zu machen? Wie schafft man es, dass Mitarbeitende wollen, was sie sollen? Diesen Fragen entscheiden über Erfolg oder Misserfolg in der Führung, in der Projektleitung, aber auch bei der kollegialen Zusammenarbeit.

Befehl und Gehorsam haben in der modernen Unternehmenswelt ausgedient. Anweisungen sind tabu. Sie widersprechen nicht nur dem Zeitgeist, sondern auch der Sachlogik heutiger Arbeit, denn sie passen nicht zu komplexen Aufgaben, virtuellen Arbeitswelten, stetiger Transformation und globaler Zusammenarbeit. Doch was tritt an ihre Stelle? Wenn die Brechstange nicht mehr zur Verfügung steht, benötigen Führungskräfte feinere Instrumente.

Erweitern Sie Ihre Führungskompetenz und bringen Sie Ihren Führungsstil auf die nächste Ebene.

Referenten

Dr. Tobias Heisig

Er (Diplomtheologe, Diplompsychologe, certified management consultant BDU) ist seit 1993 als Berater, Trainer und Coach tätig. Nach seinen Studien an der Universität Tübingen absolvierte er verschiedene Ausbildungen im Bereich der systemischen und strategischen Beratung. Seine Beratungsschwerpunkte liegen in der Umsetzung unternehmerischer Zielsetzungen in den Bereichen Führung, Vertrieb, Kooperation, Veränderungsprozesse, Leistungskultur, Verhandlungsführung und Selbstmanagement.

Dr. Alexander Wittwer

Er ist als Berater, Trainer und Coach tätig. Nach seinen Studien an den Universitäten Marburg und Freiburg absolvierte er verschiedene Ausbildungen im Bereich der systemischen und strategischen Beratung. Seine Beratungsschwerpunkte liegen in der Umsetzung unternehmerischer Zielsetzungen in den Bereichen Führung, Vertrieb, Kooperation, Change, Leistungskultur, Verhandlungsführung und Selbstmanagement.

Themenschwerpunkte

Leadership heute

– Leadership und Management
– Zielbereiche einer Leistungskultur
– Rollen moderner Führung
– Persönlichkeit und Führungsstil

Flexibilität und coachingorientierte Führung

– Moderne Leadership-Instrumente
– Delegation und Empowerment erreichen
– Motivieren und wertschätzend konfrontieren

Das Leitungsteam

– Team-Check / Merkmale erfolgreicher Teams
– Erfolgreiche Meetings
– Konkrete Handlungsfelder zur Verbesserung

Handlungsfeld Change und Business Dynamik

– Digitalisierung, Wertewandel, Generationen
– Emotionale Dynamik von Veränderungsprozessen
– Die 4 Ps als Leitlinie für Change konkret anwenden
– Agiles MBO – OKRs im eigenen Team anwenden

Souveränität als Leadership Professional

– Ansatzpunkte für mehr Wirkung als Führungskraft

Nutzen

– Agieren Sie als Führungskraft souverän und gelassen.
– Entwickeln Sie Ihr Management-Potenzial systematisch weiter.
– Erzielen Sie höhere Leistungen bei Ihren Mitarbeitenden und in der nicht hierarchischen Zusammenarbeit.

Arbeitsmethodik

Interaktives, auf die direkte Umsetzung fokussiertes Führungstraining mit modernsten Ansätzen, Einzel- und Gruppenarbeiten. Fallbearbeitungen und der Erfahrungsaustausch ermöglichen Ihnen eine wirkungsvolle und nachhaltige Umsetzung in die Praxis.

Zielgruppe

Erfahrene Führungspersönlichkeiten, die ihren Führungsstil überdenken und auf den nächsten Level bringen wollen.

Link

↗ zfu.ch/go/faz

Informationen und Anmeldung

ZfU
Zentrum für Unternehmungsführung AG

Das Führungs-Seminar: Moderne Führung in der Praxis

Preis

CHF **2980.00**

Inbegriffen sind: Seminarunterlagen online, Mittagessen, Kaffeepausen und Testat.
Die Übernachtung ist nicht inbegriffen.

Wichtig: Das Seminar findet in kleiner Runde statt. Die Teilnehmerzahl ist limitiert.

Termine und Orte

Dauer: 2 Tage

08.04.–09.04.2025
Referent: Dr. Tobias Heisig
In Feusisberg
Hotel Panorama Resort

03.06.–04.06.2025
Referent: Dr. Tobias Heisig
In Feusisberg
Hotel Panorama Resort

16.09.–17.09.2025
Referent: Dr. Alexander Wittwer
In Feusisberg
Hotel Panorama Resort

Tag 1: 9.00–17.30 Uhr
Tag 2: 8.30–17.00 Uhr

Attraktive Rabatte
Bei gleichzeitiger Anmeldung gelten folgende Rabatte:
Ab 2 Buchungen 10 %
Ab 4 Buchungen 15 %

Beratung und Kontakt
+41 44 722 85 85
info@zfu.ch

Firmeninterne Weiterbildung
Dieses Seminar ist auch als Inhouse-Veranstaltung buchbar. Wir begleiten Sie!

Melden Sie sich jetzt an!
zfu.ch/go/faz

Also available in English!
zfu.ch/go/mlp

FAZ 02/25

ZfU – Zentrum für Unternehmungsführung AG
Hermetschloostrasse 77 – CH-8048 Zürich – Telefon +41 44 722 85 85 – info@zfu.ch – zfu.ch